

# Seksuele Intimidatie en Misbruik in de sport.

## Wat te doen als bestuur?

Bij aanranding en verkrachting voer je nooit zelf gesprekken, maar verwijfs je iemand direct door naar de politie en Centrum Seksueel Geweld.

Bij meldingen van lichtere vormen van fysieke seksuele intimidatie benader je altijd de sportbond of Centrum Veilige Sport voor overleg voordat je zelf gaat handelen.

En meldingen over verbale en non-verbale seksuele intimidatie kunnen door het bestuurslid zelf worden gehoord. Bij twijfel, bel de sportbond of Centrum Veilige Sport.



## Vereniging

Vaak doen slachtoffers melding bij de vereniging. Of het valt daar op dat er iets niet klopt. Er moeten dan verschillende stappen worden genomen.

## Voorkom direct erger

Eerst moet worden gezorgd dat iedereen veilig is. Als vereniging of bond kan je het daarom onderzoeken, iemand op non-actief stellen of de politie inschakelen.

Bij een vermoeden van misbruik altijd de politie inschakelen!

## Hulp voor slachtoffers

Centrum Seksueel Geweld, Slachtofferhulp Nederland en vertrouwenspersonen kunnen helpen om slachtoffers te beschermen en begeleiden, vaak tijdens het hele traject.

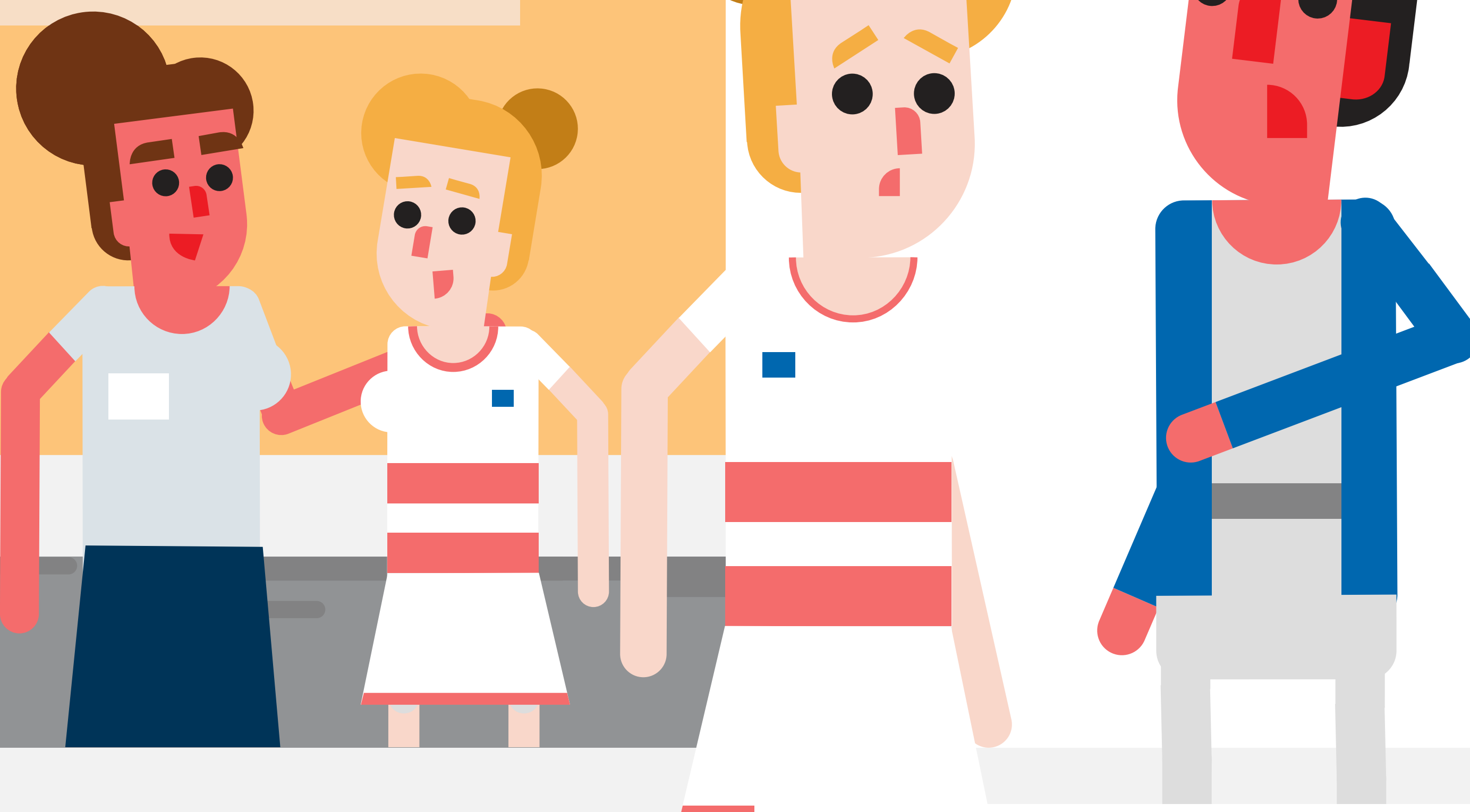

## Bond

Meldingen kunnen ook direct gedaan worden bij de bond. Daarnaast geeft de bond advies aan verenigingen over de situatie en de communicatie daarover.

## Tuchtrecht

Het slachtoffer of de aanklager kunnen besluiten een tuchtzaak te beginnen. De tuchtrechter doet uitspraak en de dader kan op de lijst van ontuchtplegers in de sport komen.

## Meldplicht bestuur en begeleiders

Zodra iemand uit het bestuur van een vereniging of bond van de situatie weet, is hij of zij verplicht dit bij de bond te melden. Wanneer begeleiders iets weten, zijn zij verplicht dit te melden bij het bestuur van de vereniging.



## Centrum Veilige Sport

Is een centraal meldpunt waar slachtoffers terecht kunnen. Daarnaast ondersteunt het bonden en verenigingen met advies, is er overzicht van alle meldingen en wordt er overlegd met politie en OM.

## Strafrecht

Bij misbruik is het verstandig altijd de politie in te schakelen. Er volgt een onderzoek en mogelijk een veroordeling van de dader.

## Registratie

Het is verplicht om meldingen te registreren. Zo zijn vervolgstappen inzichtelijk en kunnen we leren van de informatie.

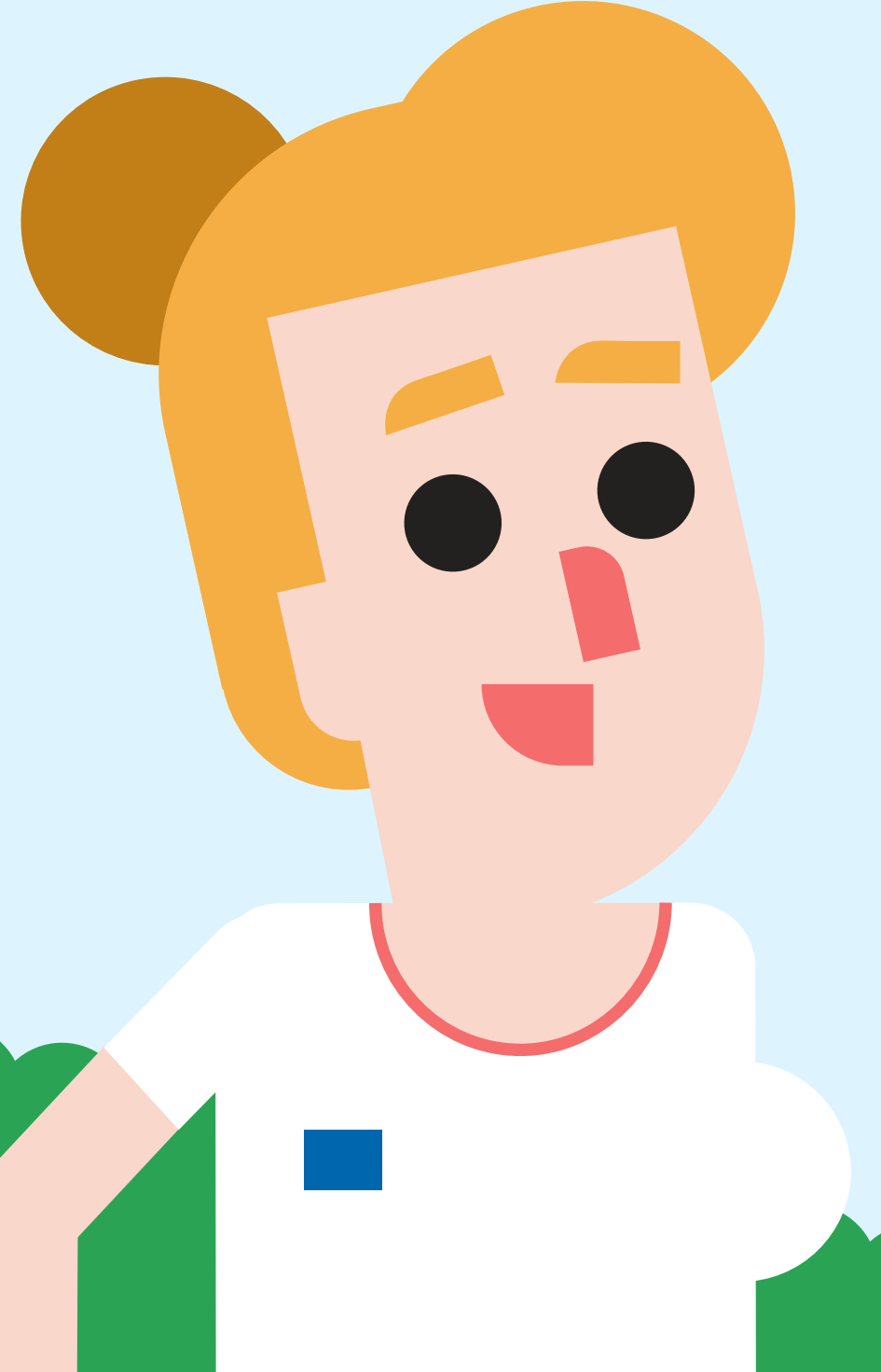
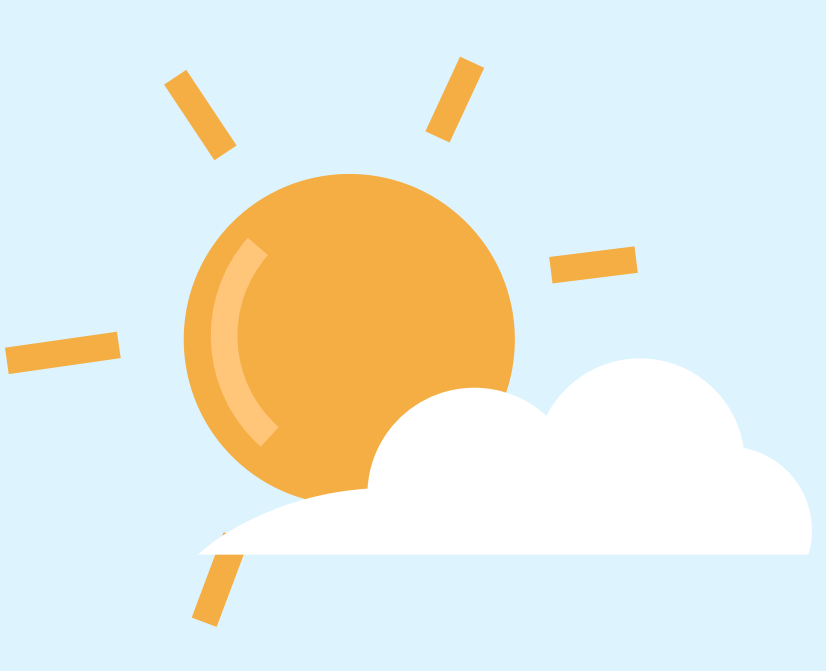
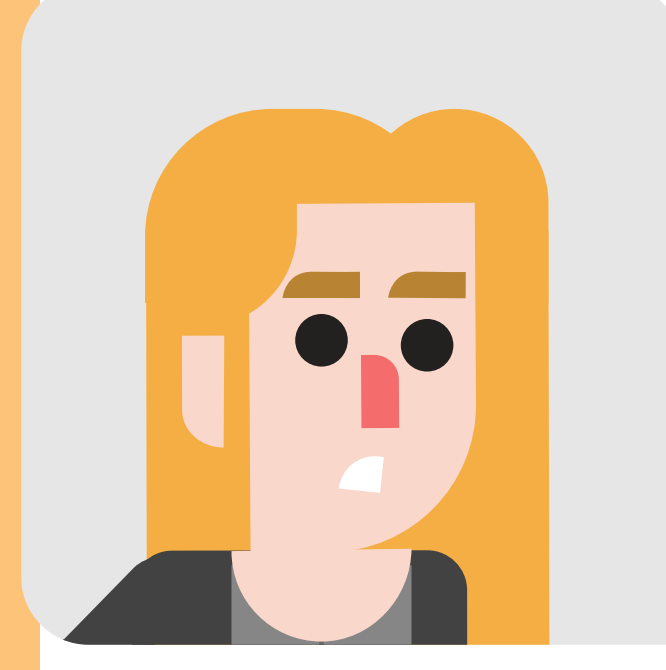
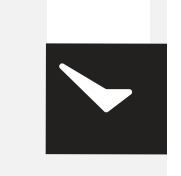

Zo zorgen we dat de situatie stopt, het slachtoffer hulp krijgt, de dader wordt aangepakt en we er van leren. Samen werken we aan veilige sport.

Help mee en kom in actie!